

Statusbericht 31. - 32. KW 2016

Nr.: 06





Bauherr Meierei Viöl

Bauvorhaben Neubau Meierei Viöl

AK a. d. Baustelle gesamt: 36

Zeitraum 01.08.2016 - 12.08.2016

Nr.	Gewerk	Firma	AK	Nr.	Gewerk	Firma	AK
	Allgemein			1	Aussenanlagen	Hoff	6
2	Rohbau	Glass	22	3	Industriewaage	Kiesel	
4	TBS	M-Tec	4	5	Stahlbau	Lux & Lange	4

Nr.	Dokumentation	Teilleistung
2.1.		Rohbau - Gesamtübersicht ; Schalung Decke über OG Bauteil C Verwaltung; Decke Bauteil D betoniert ; Wände CIP eingeschalt
2.2.		Rohbau - Decke über OG A 1 geschalt und bewehrt
2.3.		Rohbau - Wände der Gruben im Bauteil E Milchannahme bewehrt; Unterbau der Sohle tlw. hergestellt
2.4.		Rohbau - Bewehrung der Bodenplatte am Bauteil G Kläranlage hergestellt

4.1.

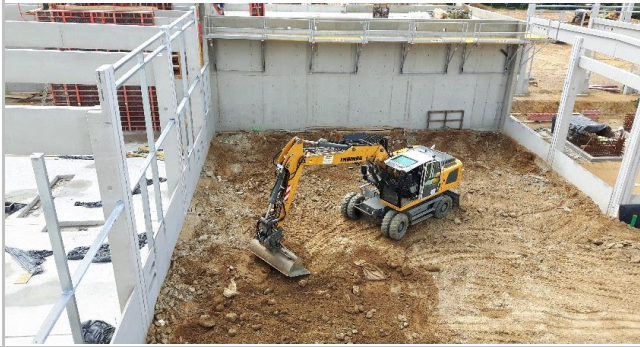

TBS - Kappen der TBS - Säulen am Bauteil F

5.1



Stahlbau - Unterkonstruktion der Fassade am Bauteil A 3 Produktion montiert

5.2



Stahlbau - Unterkonstruktion der Fassade am Bauteil E Milchannahme montiert